KNM/KNMS/KNF/KNFS ローレットノブ

SUS ステンレス

KNM
KNMS

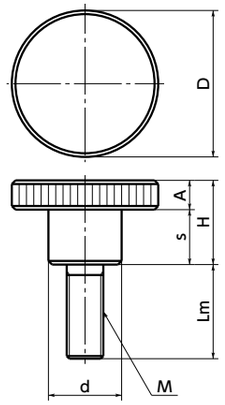

KNF
KNFS

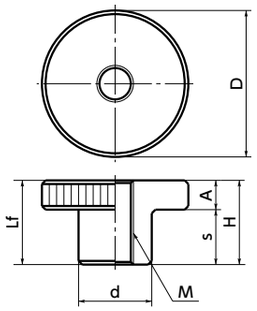

- M3-M10の豊富なねじサイズ。
- 材質は2種類。
  KNM KNF ――――スティール製
  KNMS KNFS ――――ステンレス製
- 商品記号により、材質およびタイプが選択できます。

商品記号 1	材質	タイプ
KNM	スティール製	おねじ
KNF	スティール製	めねじ
KNMS	ステンレス製	おねじ
KNFS	ステンレス製	めねじ

- KNM は KNMS と区別するため、ねじ先の形状を丸先にしています。

- 材質・仕上げ

RoHS

	KNM	KNF	KNMS / KNFS
本体	SWCH10R バフ研磨・クロムメッキ	SUM22L バフ研磨・クロムメッキ	SUS303*1

*1： KNMS-36-M10 はSUS304になります。

寸法

KNM KNMS おねじ

単位：mm

品番 スティール製	品番 ステンレス製	D 2	M(並目) ねじの呼び 3	ピッチ	H	s	A	d	質量(g)
KNM-12-M3	KNMS-12-M3	12	M3	0.5	7.5	5	2.5	6	3 - 4
KNM-16-M4	KNMS-16-M4	16	M4	0.7	9.5	6	3.5	8	9 - 10
KNM-20-M5	KNMS-20-M5	20	M5	0.8	11.5	7.5	4	10	15 - 16
KNM-24-M6	KNMS-24-M6	24	M6	1	15	10	5	12	28 - 32
KNM-30-M8	KNMS-30-M8	30	M8	1.25	18	12	6	16	58 - 61
KNM-36-M10	KNMS-36-M10	36	M10	1.5	23	15	8	20	108 - 120

KNF KNFS めねじ

単位：mm

品番 スティール製	品番 ステンレス製	D 2	M(並目) ねじの呼び 3	ピッチ	H	s	A	d	質量(g)
KNF-12-M3	KNFS-12-M3	12	M3	0.5	7.5	5	2.5	6	3
KNF-16-M4	KNFS-16-M4	16	M4	0.7	9.5	6	3.5	8	7
KNF-20-M5	KNFS-20-M5	20	M5	0.8	11.5	7.5	4	10	13
KNF-24-M6	KNFS-24-M6	24	M6	1	15	10	5	12	23
KNF-30-M8	KNFS-30-M8	30	M8	1.25	18	12	6	16	45
KNF-36-M10	KNFS-36-M10	36	M10	1.5	23	15	8	20	86

ねじ長さ

KNM スティール製 KNMS ステンレス製

品番 おねじ	Lm(mm) 4						
	6	10	16	20	25	30	40
KNM-12-M3	●	●	●				
KNM-16-M4	●	●	●				
KNM-20-M5		●	●	●			
KNM-24-M6		●	●	●	●	●	
KNM-30-M8			●	●	●	●	
KNM-36-M10				●	●	●	●
KNMS-12-M3	●	●	●				
KNMS-16-M4	●	●	●				
KNMS-20-M5		●	●	●			
KNMS-24-M6		●	●	●	●	●	
KNMS-30-M8			●	●	●	●	
KNMS-36-M10				●	●	●	●

- 品番指定 ※価格・納期はNBKウェブサイトをご覧ください。

KNM - 24 - M6 - 20
1 2 3 4

おねじタイプは 4 ねじ長さLmを表に●の記載があるサイズから選択してください。

クリーン洗浄・クリーン梱包 ➡ P.xxxx
ステンレス製のみ対応可・別料金
ねじ組み合わせ ➡ P.xxxx
めねじのみ対応可・別料金
ねじカット ➡ P.xxxx
おねじのみ対応可・別料金
ゆるみ止め ➡ P.xxxx
おねじのみ対応可・別料金
レーザ刻印 ➡ P.xxxx
ステンレス製のみ対応可・別料金

NBK 鍋屋バイテック会社 ▶0575-23-1162 ▶info@nbk1560.com ▶https://www.nbk1560.com