SLHS 六角穴付き低頭ボルト(SUSXM7製)

スペース SUS ステンレス

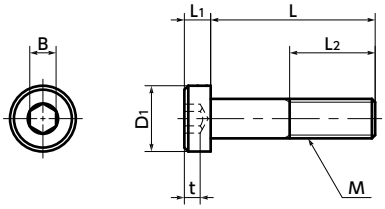

- 頭部高さの低い六角穴付きボルト。ステンレス製です。
- 機器・装置の省スペース化や上部スペースが限られた箇所に。
- ガス抜き穴つきの六角穴付き低頭ボルト SVLS があります。
- 一部サイズは、クリーン洗浄・クリーン梱包済みの SLHS-UCL があります。
- DIN 7984に準拠。

- 用途

機器・装置の省スペース化

- 材質・仕上げ

RoHS

	SLHS
本体	SUSXM7(SUS304相当)
強度区分	A2-50以上

SLHS SUSXM7製

単位:mm

品番 1	M(並目) ねじの呼び	ピッチ	L 2													D1	L1	B*2	t	L2*1	最大締めつけトルク(N・m)	質量(g)	1袋入り数
SLHS-M2	M2	0.4	5	6	8	10	12									3.8	1.3	1.3	0.7	全ねじ	0.18	0.13 - 0.29	50
SLHS-M2.5	M2.5	0.45	5	6	8	10	12									4.5	1.6	1.5	1	全ねじ	0.36	0.26 - 0.47	50
SLHS-M3	M3	0.5	5	6	8	10	12	16	20							5.5	2	2	1.5	12(L=20)	0.6	0.5 - 1.2	50
SLHS-M4	M4	0.7		6	8	10	12	16	20	25						7	2.8	2.5	2.3	全ねじ	1.5	1.1 - 2.8	50
SLHS-M5	M5	0.8			8	10	12	16	20	25	30	35				8.5	3.5	3	2.7	16(L≧30)	3.1	1.8 - 5.7	50
SLHS-M6	M6	1			8	10	12	16	20	25	30	35	40	45		10	4	4	3	18(L≧30)	5.3	3.1 - 11	20
SLHS-M8	M8	1.25				10	12	16	20	25	30	35	40	45	50	13	5	5	3.8	22(L≧35)	12	7.2 - 22	20
SLHS-M10	M10	1.5						16	20	25	30	35	40	45	50	16	6	6	4.5	32(L≧45)	25	15 - 33	10

*1: Lが( )の寸法以外の場合は全ねじです。
*2: SLHS-M10 は六角穴の二面幅を7mmから6mmに変更しました。
● 1袋入り数未満でご注文の場合は、別途手数料を申し受けます。詳しくはバラ売りサービスをご確認ください。

- 品番指定 ※価格・納期はNBKウェブサイトをご覧ください。

SLHS-M5 - 20
1 2

1 バラ売り	クリーン洗浄・クリーン梱包	ねじカット	ゆるみ止め	脱落防止加工
対応可・別料金	対応可・別料金	対応可・別料金	対応可・別料金	対応可・別料金