SLHS 六角穴付き低頭ボルト(SUSXM7製)

選定ナビ　CAD Download　スペース　SUS ステンレス

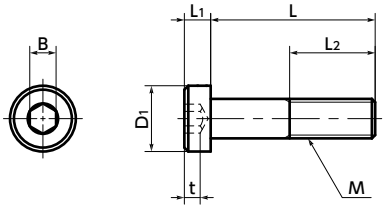

● 材質・仕上げ　RoHS2適合

	SLHS
本体	SUSXM7(SUS304相当)
強度区分	A2-50

● 頭部高さの低い六角穴付きボルト。ステンレス製です。
● 機器・装置の省スペース化や上部スペースが限られた箇所に。
● ガス抜き穴つきの六角穴付き低頭ボルト SVLS があります。
➡ P.1370

● 用途

機器・装置の省スペース化

SLHS SUSXM7製　　単位：mm

品番 1	M	L 2													D_1	L_1	B*2	t	L_2*1	最大締めつけトルク(N・m)	質量(g)
SLHS-M2	M2	5	6	8	10	12									3.8	1.3	1.3	0.7	全ねじ	0.18	0.13 - 0.29
SLHS-M2.5	M2.5	5	6	8	10	12									4.5	1.6	1.5	1	全ねじ	0.36	0.26 - 0.47
SLHS-M3	M3	5	6	8	10	12	16	20							5.5	2	2	1.5	12(L=20)	0.6	0.5 - 1.2
SLHS-M4	M4		6	8	10	12	16	20	25						7	2.8	2.5	2.3	全ねじ	1.5	1.1 - 2.8
SLHS-M5	M5			8	10	12	16	20	25	30	35				8.5	3.5	3	2.7	16(L≧30)	3.1	1.8 - 5.7
SLHS-M6	M6			8	10	12	16	20	25	30	35	40	45		10	4	4	3	18(L≧30)	5.3	3.1 - 11
SLHS-M8	M8				10	12	16	20	25	30	35	40	45	50	13	5	5	3.8	22(L≧35)	12	7.2 - 22
SLHS-M10	M10						16	20	25	30	35	40	45	50	16	6	6	4.5	32(L≧45)	25	15 - 33

*1： Lが( )の寸法以外の場合は全ねじです。
*2： SLHS-M10 は六角穴の二面幅を7mmから6mmに変更しました。

品番	価格/袋*1(円) L													1袋入り数
	5	6	8	10	12	16	20	25	30	35	40	45	50	
SLHS-M2	1,700	1,650	1,650	1,650	1,650									50
SLHS-M2.5	1,400	1,300	1,300	1,300	1,400									50
SLHS-M3	1,250	1,050	1,100	1,250	1,400	1,500	1,550							50
SLHS-M4		1,250	1,400	1,400	1,400	1,800	1,800	2,100						50
SLHS-M5			1,850	2,000	1,450	1,500	1,650	2,050	2,400	2,750				50
SLHS-M6			900	1,080	1,080	1,140	1,200	1,360	1,600	1,740	2,000	2,200		20
SLHS-M8				1,900	1,440	1,460	1,540	1,760	1,980	2,160	2,260	2,460	2,480	20
SLHS-M10						1,590	970	1,020	1,070	1,310	2,890	3,100	2,170	10

*1： 1袋あたりの価格です。1本からご注文できます。➡ P.xxxx

● 品番指定　直送　14時当日出荷　NBKネットショップ

SLHS-M5 - 20
1　2

袋単位でご注文ください。
1本からご注文できます。➡ P.xxxx

1 バラ売り ➡ P.1642	クリーン洗浄・クリーン梱包 ➡ P.1640	ねじカット ➡ P.1644	ゆるみ止め ➡ P.1645	脱落防止加工 ➡ P.1646
対応可・別料金	対応可・別料金	対応可・別料金	対応可・別料金	対応可・別料金